

Dagsorden til Bestyrelsesmøde

Deltagere: *Mette Kølbæk Pedersen, Emil Rønnow, Jonna Flensborg Nielsen, Jan Pan Nees, Jesper Albæk Byrialsen, Brian Nørgaard Albertsen, Lise Pugdahl-Vilhelmsen, Rikke Brejning Stilling, Anders Pyndt, Knud Pedersen og Mette Kloppenborg*

Dato og tid: 22.08.2023 kl. 17.00 – 20.00

Sted: Børnehuset Stjernen

Mødeleder: Lise

Referent: Anders

| | Emne | Punkt typ e¹ | Tid og ansvarlig | Indstilling | Referat |
|------|---|--------------------------------|-------------------------|--------------------|--|
| 1. 1 | Velkomst og godkendelse af referat fra sidst. | B | | | Godkendt |
| 2. | Nyt fra Huset | O | Anders Knud Mette | | Stjerne køkkenet: I Stjerne køkkenet mærkes det også, at vi har "afleveret" en børnehavegruppe til skolen. Trykket er altid lettet en smule her i sensommeren. Vi har sendt Susanne (ernæringsassistent elev) på skole, 1. hovedforløb. Vi har været heldige at få en udmærket vikardækning i Christina, der er uddannet ernæringsassistent. Christina er her kun 30 timer, så Kavita er gået på fuld tid (fra 32 timer) i de 10 uger, indtil Susanne er tilbage. D 20.september er der landsdækkende "Maddag", hvor der sættes fokus på betydningen af, at madprofessionelle hver dag |

¹ **O:** orientering; **D:** drøftelse; **B:** beslutning

| | | | | |
|--|--|--|--|--|
| | | | | <p>sørger for gode måltider til børn i dagtilbud i hele landet.</p> <p>I år er 10.år Middag afvikles. Temaet i år er "Sammen om maden", med ideer</p> <p>Og opfordringer til, at børnene inddrages i madlavningen.</p> <p>Her i huset begrænser vi jo børnenes "deltagelse" i Stjerne køkkenet til, at de er velkomne på besøg. Inddragelsen foregår i de pædagogiske aktiviteter som f.eks bålmad. Mette, august 2023. Stjerne køkkenet</p> <p>Nyt fra Vuggestue/børnehave:</p> <p>Så er vi godt i gang efter en velfortjent sommerferie.</p> <p>I vuggestuen er Priscilla havde Priscilla sidste dag den 11/8, da hun skulle i gang med at læse. I stedet har vi ansat Alberte som pædagogmedhjælper på Astronaut stuen.</p> <p>I Børnehaven fik vi en opsigelse i slutningen af juni måned, da Sandie valgte at sige sin stilling op med stop den 31/7. Vi slog stillingen op med det samme og nåede at få ansat en ny pædagog Line Bruun Magaard pr. 1.9. Line er 28år har været pædagog siden 2019 og har erfaring fra vuggestue, børnehave og sfo. Selv det var Sandies stilling vi havde opslået, så havde vi i baghoved at vi kom til at mangle en Barselsvikar for Nanna, der gik fra den 15/8. Vi</p> |
|--|--|--|--|--|

| | | | | |
|--|--|--|--|---|
| | | | | <p>var så heldige at, Amanda Knudsen, som også var til samtale var kvalificeret, og hende tilbød vi Barselsvikariatet. Det sagde hun ja til og hun kunne startet den 15/8. Amanda er 28 år og har to børn på 4 og 2 år. Hun blev færdiguddannet som pædagog i 2020, og læste derefter kandidat i pædagogisk sociologi.</p> <p>Sebastian fra Planeterne fratrådte den 11/8 da han skulle flytte til Århus. I stedet for ham har vi Juliane som pædagogmedhjælper. Juliane startede den 14/8, men havde dog forinden været vikar i sommerferien.</p> <p>Tanja fra Satellitten, er færdig med sin 2. 1/2 årspraktik som PA elev den 24/10. Tanja er færdiguddannet til februar 2024, hvor vi har fast ansat hende på Satellitten som Pædagogisk Assistent.</p> <p>Vi har fra 1/10 ansat Sofie Sørensen i en tidsbegrænset stilling frem til den 31/5 2024, Sofie har været vikar i både børnehaven og vuggestuen siden marts måned. Hun er ansat som på Satellitten/mælkevejen og skal bl.a. hjælpe med at tage imod de nye årgang 21.</p> <p>Ledelse:</p> <p>Vi kommet godt i gang efter sommerferien. Nanna er startet på barsel og Amanda er startet som barselsvikar for hende. Sandie sagde op lige inden ferien, og vi har i stedet ansat Line. Line kommer fra MKF. Line Starter d. 1.9.</p> |
|--|--|--|--|---|

| | | | | | |
|----|-----------------------------------|--|-------|--|---|
| | | | | | <p>I forhold til arbejdet omkring sprog. Starter personalet på uddannelse i NEBULA d. 16.9, hvor vi holder pædagogisk dag.</p> <p>Vi får et oplæg fra Sprogklar om NEBULA – hvad det kan – og en indsigt i det materialebibliotek det har. Materialer som også kan deles med jer forældre. Herefter tager personalet kursus 1, og er herefter klar til øvebanen i praksis.</p> <p>Vi slutter dagen af med fælles spising og hygge.</p> <p>Efterfølgende kommer vi til at bruge hvert andet personalemøde på at færdiggøre NEBULA. Vi skal igennem 6 moduler med tilhørende øvebaner.</p> <p>Vi har etableret et bogbyttehjørne på torvet. Vi håber at understøtte arbejdet med børnenes sprog gennem det at læse bøger.</p> |
| 3. | Nyt fra medarbejderrepræsentanten | | Jonna | Brug af mobiltelefoner i børnehaven/ på Stjernen | <p>Der er mange forældre der snakker i telefon, når man henter barnet i institutionen.</p> <p>Kunne der laves skilte med mobilfri zone? Hvad skal skiltet vise? Hvad skal der stå. Ikke forbud men venlig påmindelse.</p> <p>Kunne der tales ind i det til forældremøder? Kunne der opfordres til adfærden i velkomstfolderen.</p> <p>Emne uge med børnene, hvor der snakkes i nærvær.</p> |

| | | | | | |
|----|---|---|-------|---|--|
| | | | | | Væk med mobilen frem med nærværet. |
| 4. | <p>Kommunikation Jeg er blevet kontaktet af nogle forældre omkring kommunikation på aula, de har tidligere været vant til at kunne følge med i sine børns hverdag, men hører nu ikke noget længere –</p> <p>Derudover blev der nævnt at de savner information om når medarbejdere starter/slutter, selvom man ikke har en person knyttet til ens barns stue har børnene jo stadig kontakt med personalet via fællesområder, legeplads, etc.</p> | O | Rikke | <p>Beslutning vedr. Aula 31.08.22 Vi talte ind hvor meget tid personalet bruger der på AULA, der går fra børnene? Der bruges en 5- 10 min om dagen. Information på AULA kontra det at skal snakke med alle forældre. Her er tidsforbruget noget mindre på Aula. Men vigtigt at have for øje at det ikke er et enten eller, men noget som må supplere hinanden.</p> <p>Der skal være fokus på at få kommunikeret og dokumenteret dagligdagen og ikke kun ture og arrangementer.</p> <ul style="list-style-type: none"> • Need to know skal ligge i kalender • Nice to know kan skrives som besked <p>-Kalender skal bruges til de aktiviteter forældre skal vide løber af staben. -Dagbøger skal ligge under overblik. Der skal sættes slutdato en uge frem. -Nyt billedalbum hver måned</p> | <p>Genbesøg det aftalte med personalet. Personalet skal aftale: Hvordan gør vi så? Hvem gør hvad? Nyhedsbrev.</p> <p>Info til hele bhv el. vu når der er nyt vedr. personale</p> |

| | | | | | | | | | | | | | | | | | | | |
|--------------|--|---|------|--|---|-------------|--------------------------------|--------------|---|--------------|--|------|-------------------------------------|------|-----------------------------------|------|------------------------|------|--------------------------------|
| 5. | Økonomi | O | | | Vi har lidt penge på kistebunden. Genereret ved indkøbsstoppet, der nu ikke længere er. Vi prioriter at bruge pengene på vores rum og indretning. | | | | | | | | | | | | | | |
| 6. | Opfølgning fra sidste møde: Forældre bekymringer Henvendelse fra flere forældre omkring bemanding, normering, afleveringer, stor udskift i voksne, kerneopgave, trivsel, kaos og stress. | D | Lise | <p>Besluttet på sidste møde: Der arbejdes sammen personalet ind i hvordan vi bedst muligt fordeler os i børnehaven. Det er især i forårsmånederne, vi er presset på pladsen, da det er i de måneder børnetallet topper og personalet render stærkere. Her skal vi dog sikre kvaliteten.</p> <p>Ligeledes kommer vi til at se på vores rum og indretning.</p> <p>Vi taler også ind i struktur i hverdagen og pædagogik.</p> <p>At vi i samme mdr. står med 2 længerevarende sygemeldinger på det team, som modtager de nye børn. Håber vi ikke sker igen.</p> <p>I forhold til normering bruger vi alle de penge vi har til rådighed. Heldigvis kommer der lidt flere kroner til os næste år, da taksten for de 2,9-3,1-årige ændres fra børnehavetakst til vuggestuetakst, og der kommer også lidt flere kroner til minimumsnormeringer.</p> | <p>Vi har på personalemøder snakket om organisering og ønsker til rum.</p> <p>Vi er ved at være landet på at: Træværksted ved garderoben bliver til modtagerum for den nye årgang. Satellitten kommer til at være i samme område – Grov værksted, legerum, og Cafe område</p> <p>Organisering 1.10.23</p> <table border="1"> <tr> <td>6:30 – 7:00</td> <td>Fælles åbning i cafe og køkken</td> </tr> <tr> <td>7:00 – 16:40</td> <td>Ny årgang (Mælkevej) fast base i modtagerum (gl. træværksted) hele dagen.</td> </tr> <tr> <td>7:00 – 16:40</td> <td>Satellitter base i Grov værksted/cafe område</td> </tr> <tr> <td>7:00</td> <td>Planeter i område krea/sal og 1 sal</td> </tr> <tr> <td>7:00</td> <td>Stjerner i område krea/sal, 1 sal</td> </tr> <tr> <td>8:15</td> <td>Planeter base på Oasen</td> </tr> <tr> <td>8:15</td> <td>Stjerner base på Teatervej/sfo</td> </tr> </table> | 6:30 – 7:00 | Fælles åbning i cafe og køkken | 7:00 – 16:40 | Ny årgang (Mælkevej) fast base i modtagerum (gl. træværksted) hele dagen. | 7:00 – 16:40 | Satellitter base i Grov værksted/cafe område | 7:00 | Planeter i område krea/sal og 1 sal | 7:00 | Stjerner i område krea/sal, 1 sal | 8:15 | Planeter base på Oasen | 8:15 | Stjerner base på Teatervej/sfo |
| 6:30 – 7:00 | Fælles åbning i cafe og køkken | | | | | | | | | | | | | | | | | | |
| 7:00 – 16:40 | Ny årgang (Mælkevej) fast base i modtagerum (gl. træværksted) hele dagen. | | | | | | | | | | | | | | | | | | |
| 7:00 – 16:40 | Satellitter base i Grov værksted/cafe område | | | | | | | | | | | | | | | | | | |
| 7:00 | Planeter i område krea/sal og 1 sal | | | | | | | | | | | | | | | | | | |
| 7:00 | Stjerner i område krea/sal, 1 sal | | | | | | | | | | | | | | | | | | |
| 8:15 | Planeter base på Oasen | | | | | | | | | | | | | | | | | | |
| 8:15 | Stjerner base på Teatervej/sfo | | | | | | | | | | | | | | | | | | |

| | | | | | | | | |
|------------|---|--|---|---|-----------|---|------------|------------|
| | | | <p>Vi havde en god drøftelse og tager punktet op igen på næste møde. Det er i alles interesse at gøre det bedst muligt for børnene.</p> <p>Opsummeret skal der arbejdes ind i:</p> <ul style="list-style-type: none"> Organisering Ressourcer Pædagogik Rum og indretning | <table border="1"> <tr> <td data-bbox="1594 154 1809 320">13:30 -16</td> <td data-bbox="1809 154 2204 320">Planeter og Stjerner er fordelt på Oasen, krea/sal område og udeområde. Mulighed for også at bruge rum på teatertrv</td> </tr> <tr> <td data-bbox="1594 320 1809 442">16 – 16:40</td> <td data-bbox="1809 320 2204 442">Fælles luk</td> </tr> </table> | 13:30 -16 | Planeter og Stjerner er fordelt på Oasen, krea/sal område og udeområde. Mulighed for også at bruge rum på teatertrv | 16 – 16:40 | Fælles luk |
| 13:30 -16 | Planeter og Stjerner er fordelt på Oasen, krea/sal område og udeområde. Mulighed for også at bruge rum på teatertrv | | | | | | | |
| 16 – 16:40 | Fælles luk | | | | | | | |
| | Forældreforening | | <p>Bestyrelsesliste forældreforening</p> <p>https://www.cancer.dk/stoet-os/spil-med-i-lotteriet/stoetforeningen/</p> <p>Du kan også klikke her og læse mere om Støttelotteriet: https://tjenpengeogstoet.dk/</p> <p>I har faktisk mulighed for helt selv at bestille ved at benytte linket ovenfor, men har I nogen spm., så sender I blot en mail eller ringer til mig og vi finder ud af det.</p> | <p>Det blev besluttet at indgår samarbejde med kræftens bekæmpelse.</p> <p>De penge det generer til os går til børnenes koloni.</p> <p>Anders tager opgaven.</p> | | | | |

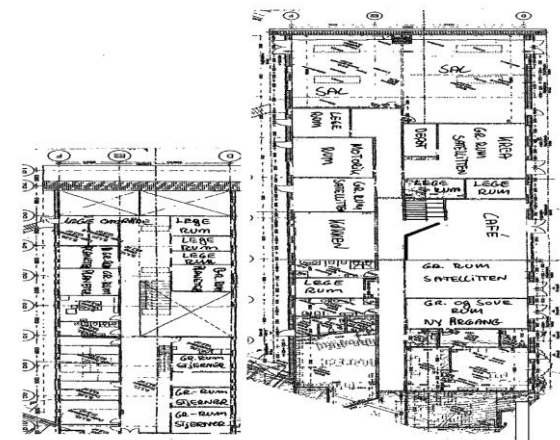

| | | | | |
|--|--|--|--|--|
| | | | <p>Du får lige igen de væsentligste fordele ved Støttelotteriet:</p> <ol style="list-style-type: none">1. Betaling sker udelukkende via QR kode og MobilePay direkte til Kræftens Bekæmpelse (så jeres forening håndterer slet ikke betaling)2. I får gratis reklame, idet jeres logo, navn, hjemmeside og facebook adresse vil fremgå af forsiden af hver enkelt lodseddel – og på side 2 vises jeres favoritbillede sammen med en beskrivelse af jeres forening3. Støttelotteriet kører 10 gange om året og det betyder at I kan deltage det antal gange der passer med jeres andre aktiviteter4. Usolgte lodder smides blot ud når lotteriet er slut5. Hovedgevinsten er hver gang 1 mio. kr., hvilket er en kæmpe gevinst ift. andre lotterier6. I modtager 20 kr. per solgt lod når lotteriet er slut <p>Masser af gratis reklame, ingen penge op ad lommen, ingen omkostninger, ingen forudbetaling, ingen risiko og minimal salgsindsats og administration kendetegner dette moderne lotteri som kræver langt færre ressourcer end de traditionelle lotterier. Ring eller skriv til os og så vi kan få ordnet det praktiske ifm. jeres første bestilling.</p> <p>På forhånd tak og med venlig hilsen.</p> <p>Lars Goehns, Lotteri Koordinator</p> <p>Tel. 27265599</p> <p>Mail: lj@stoetforeningen.dk</p> | |
|--|--|--|--|--|

| | | | | | |
|----|------|--|--|---|--|
| | | | | Hjemmeside: Stoetforeningen.dk Kunne ovenstående være en måde at samle penge ind til børnenes kolonier? Stjernefest, juleklippedag og andre begivenheder? | |
| 7. | Evt. | | | PlayStation Den gode tone Samrådsmøde | God oplevelse at den er fjernet Hvordan snakker vi til og om børnene Vi kan ikke deltage. Anders hører Lone til referat. |

Godkendt af:

Mette Kølbæk Pedersen (Forældrerepræsentant)

Emil Rønnow (Forældrerepræsentant)

Jan Pan Nees (Forældrerepræsentant)

Jonna Flensborg Nielsen (Personale repræsentant)

Jesper Albæk Byrialsen (Forældrerepræsentant)

Brian Nørgaard Albertsen (Formand)

Lise Pugdahl-Vilhelmsen (Næstformand)

Rikke Brejning Stilling (suppleant)